校訓

# 竹富町立 船浦中学校

～ Funaura Junior High School ～

〒907-1541 沖縄県八重山郡竹富町字上原870番地
TEL 0980-85-6554 FAX 0980-85-6010
MAIL funaura.school.main@town-taketomi-Okinawa.com

本校ホームページ

◇創立記念日 … 昭和３２年（１９５７年）４月１日（創立６７年周年）

◇本校の位置 …

| | |
|---|---|
| 北 緯 | ２４度２４分３３秒 |
| 東 経 | １２３度４８分２１秒 |
| 標 高 | ３１．７m |

◇職員数 …

| 男子 | 県７ | 町０ |
|---|---|---|
| 女子 | 県５ | 町２ |
| 合計 | １４ | |

◇生徒在籍数 … 【令和６年度】

| | 中１ | 中２ | 中３ | 合計 |
|---|---|---|---|---|
| 男子 | 8 | 4 | １６ | ２８ |
| 女子 | 8 | 6 | 4 | １８ |
| 計 | １６ | １０ | ２０ | ４６ |

◇特色ある取組 …

① 炭焼き体験学習（３９年目）
② 海洋教育（サンゴモニタリング）
③ 三大行事
・R6西表島横断 ・R8浦内川筏下り
・R7テドウ登山

## 竹富町立 船浦中学校では １５の島立ち に向けた教育を行います♪

### １ 学校教育目標（＝めざす生徒の姿 ）

「自ら考え、判断し、言動できる人」の育成 ～ 自分らしく あなたらしく ～

### ２ 学校経営方針

（１）１５の島立ちに向け、生徒・保護者と対話を通して学習しやすい環境（スタディー・ライフ・バランス）を構築する。
（２）常に学校教育目標を踏まえた各種教育活動を展開する。
（３）特色ある日課表を最大限に生かし、生徒会活動を機能させる。
（４）生徒のために保護者、地域、職員等の人材・資源等を効果的に生かす。
（５）職員と対話をしながら働きやすい職場環境（ワーク・ライフ・バランス）を構築する。

### ３ 校訓（自主・親愛・努力）

◆「自主」→「責任ある行動をとる力（自律）」
◆「親愛」→「対立やジレンマに対処する力（対話）」
◆「努力」→「新たな価値を創造する力（創造）」

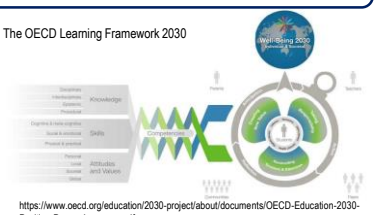
The OECD Learning Framework 2030
Well-being 2030
Knowledge
Skills
Attitudes and Values
Competencies
Transformative Competencies
New Value
Tensions & Dilemmas
Responsibility & Dilemmas
Transformative Competencies
Agency
Agency
Agency